SHIP'N'TRAIN TRAVEL



Magisches Marokko mit der Bahn erleben

Individuelle Zugreise durch Marokko

Erleben Sie auf dieser Bahnreise durch Marokko die Magie von 1001 Nacht, neugierigen und warmherzigen Menschen, kulinarischen Köstlichkeiten und den alten Königsstädten - allesamt Weltkulturerbe der UNESCO. Tauchen Sie ein in ein Land zwischen Tradition und Moderne, Wüste und Oasen sowie ruhigen Innenhöfen und quirligen Gassen.

AUF EINEN BLICK

An Ihrem Wunschdatum buchbar

ab CHF 2'280.-

Marokko

Individualreise

Individualreise

- Die vier Königsstädte Fes, Marrakesch, Meknes und Rabat
- Fahrt mit dem Intercity über die Strecke «Grande Ligne» nach Rabat
- Ausflug ins Ourika-Tal im gigantischen Atlasgebirge
- Abstecher ans Meer in die schöne Hafenstadt Tanger
- Besuch der geschichtsträchtigen Ausgrabungsstätte Volubilis

Reisedaten

Diese Individualreise ist an Ihrem Wunschdatum buchbar.
Wir beraten Sie gerne zur besten Reisezeit und Verfügbarkeit der Unterkünfte.

Reiseroute

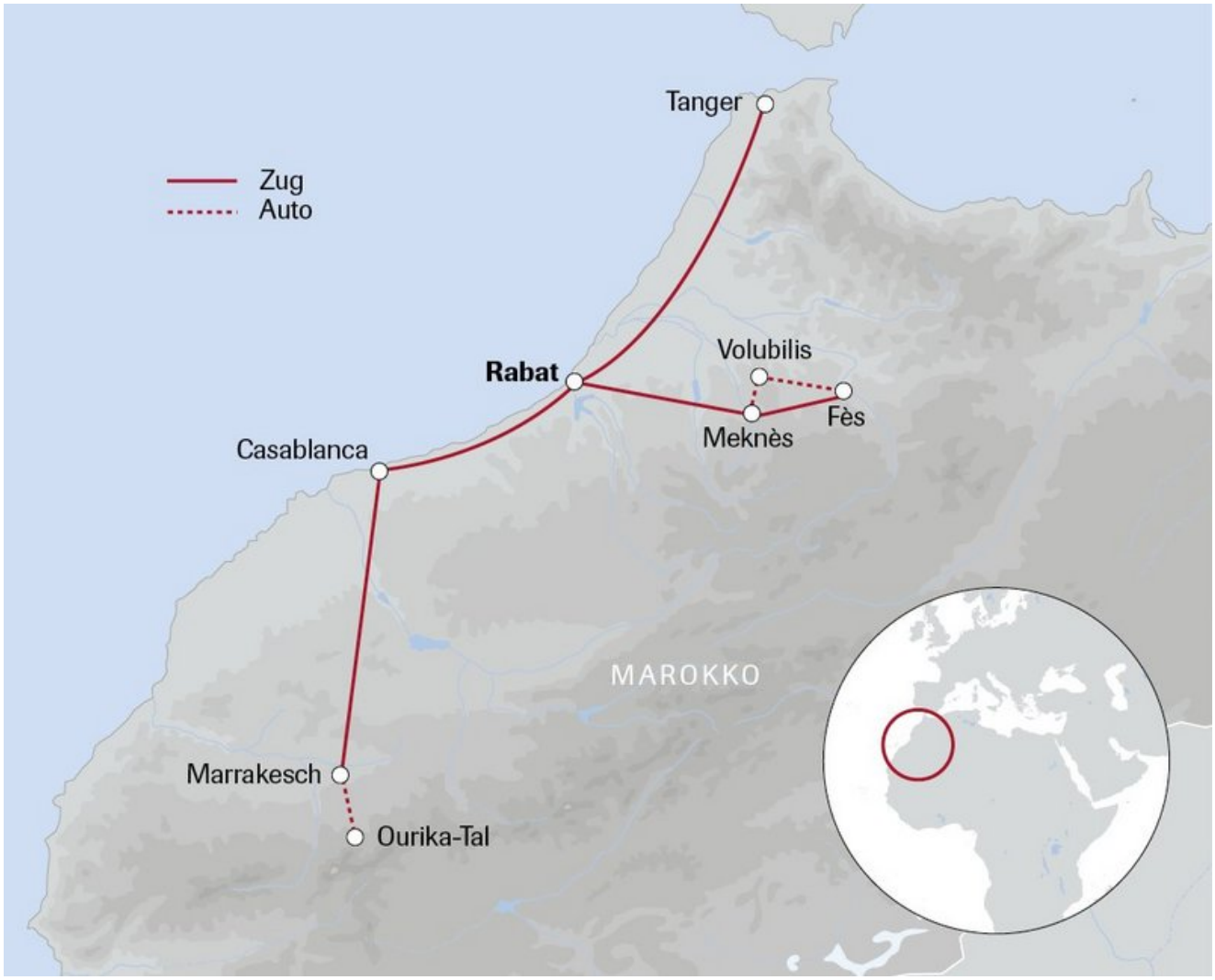

SHIP'N'TRAIN TRAVEL

Reiseprogramm

1. Tag: Marrakesch
Abholung vom Flughafen und Transfer zur Unterkunft. Nachmittags haben Sie Zeit zur freien Verfügung. Trinken Sie einen Münzentee auf dem berühmten Platz Djemaa El Fna und beobachten Sie das emsige Treiben der Strassenhändler. Übernachtung im Riad.

Optional:
Gerne organisieren wir für Sie die Anreise von der Schweiz mit Flug oder mit der Bahn via Barcelona, Algeciras und der Fähre nach Tanger weiter nach Marrakesch.
Auf dem Land- und Seeweg nach Marokko

2. Tag: Marrakesch
Die Wüstenstadt Marrakesch verdankt ihren speziellen Charme der traumhaften Lage inmitten einer ausgedehnten Palmenoase. Die sonnengetünchten roten Lehmmauern und engen Gassen im quirligen Souk sorgen für eine fast mystische Stimmung und es scheint, als ob in der Stadt der Gaukler die Zeit stehen gebliebenen wäre. Während einem halbtägigen Stadtrundgang sehen Sie die schönsten Sehenswürdigkeiten. Übernachtung im Riad.

3. Tag: Ausflug ins Atlasgebirge
Abholung im Hotel und Fahrt durch das schöne Ourika-Tal im Atlasgebirge. Das Tal ist bekannt für seine traditionellen Berberdörfer und üppigen Gärten. Sie besuchen den Anima Garten vom Künstler André Heller und machen einen Rundgang durch den biologischen Garten "Paradis du Safran", wo Sie interessantes über den kostbaren Safran erfahren. Mittagessen und Rückkehr nach Marrakesch und Übernachtung im Riad.

4. Tag: Marrakesch – Fès
Geniessen Sie die abwechslungsreiche Landschaft auf der Zugreise von Marrakesch nach Fès. Neben Felder, Olivenhainen und vereinzelnden Dörfern, erstreckt sich im Hintergrund das Atlasgebirge. Nutzen Sie nach Ankunft in Fès die freie Zeit z.B. für einen Spaziergang durch die engen Gassen im Souk. Die sinnlichen Düfte der Gewürzhändler wie auch der Myrre und Weihrauchhändler locken einen unweigerlich an – Orient pur! Übernachtung im Riad.

Optional:
Anstelle der Zugfahrt Marrakesch–Fès können Sie die Reise auch verlängern und den Süden Marokko kennen lernen:
Wüstenerlebnis im Süden Marokkos

5. Tag: Fès
Fès gilt als «Perle des Orients». Lange Zeit war sie die intellektuelle Hauptstadt des Königreichs und hier lebte die kulturelle und politische Elite des Landes, aus der grosse arabische Schriftgelehrte und Denker hervorgingen. Vormittags können Sie bei einem geführten Rundgang die wichtigsten Monumente und Zeugen dieser Zeit besichtigen. Der Nachmittag steht Ihnen zur freien Verfügung. Übernachtung wie am Vortag.

6. Tag: Fès – Volubilis – Meknes - Rabat
Heute werden Sie mit dem Auto abgeholt und fahren nach Volubilis. Die Ausgrabungsstädte war in der Antike die Hauptstadt der westlichen Provinz des Römischen Reiches. Die freigelegten Überreste zeugen vom einstigen Reichtum der Stadt. Durch die schöne, ländliche Gegend geht es weiter nach Meknès, die kleinste der vier Königsstädte. Hier besichtigen Sie eines der schönsten Stadttore des Landes, das Bab el Mansour. Von hier geht es mit dem Zug weiter nach Rabat, in die Hauptstadt des Landes. Übernachtung im Hotel.

7. Tag: Ausflug nach Tanger
Am Morgen Fahrt mit dem „marokkanischen TGV“ nach Tanger ans Meer. Nach Ankunft werden Sie von Ihrer Reiseleitung erwartet und lernen die schöne Hafenstadt auf einem Rundgang kennen. Danach bleibt noch etwas Zeit, Tanger auf eigene Faust zu erkunden. Am Abend Rückreise mit dem Zug nach Rabat. Übernachtung wie am Vortag.

8. Tag: Rabat - Marrakesch
Am Vormittag reisen Sie mit dem Zug nach Marrakesch. Am Nachmittag haben Sie nochmals Zeit z.B. über den berühmten Platz Djemaa El Fna zu schlendern und dem Treiben bei einem Münzentee zuzuschauen. Übernachtung im Riad.

9. Tag: Marrakesch
Nach dem Frühstück Rückreise oder individuelle Weiterreise.

Programmänderungen vorbehalten.

Im Preis inbegriffen

- 8 Übernachtungen in landestypischen Riads oder Hotels inkl. Frühstück
- Ein Mittagessen im “Paradis du Safran” während des Ausflugs ins Atlasgebirge
- Hoteltransfers (bei Unterkünften ausser Gehweite vom Bahnhof)
- Zugfahrt 1. Klasse Marrakesch – Fès, Meknès - Rabat - Marrakesch
- Stadtbesichtigungen in Marrakesch, Fès, Meknès und Tanger
- Ausflug ins Atlasgebirge und nach Volubilis mit Deutsch sprechender Reiseleitung
- Ausflug nach Tanger inkl. Zugfahrten 2. Klasse (1.Klasse auf Anfrage)
- Eintritte und Besichtigungen (ausser Majorelle-Gärten in Marrakesch)
- Beitrag zu Klima- und Naturschutz (CHF 25.00)

Im Preis nicht inbegriffen

- An- und Rückreise ab/bis Marrakesch
- Optionale Aktivitäten
- Trinkgelder
- Versicherungen

Preise pro Person

- Doppelzimmer ab CHF 2'280.-
- Einzelzimmerzuschlag ab CHF 1'460.-

Hinweise

Die Reiseroute kann an Ihre Wünsche angepasst werden.

Seit dem Jahre 2000 wird das Bahnnetz stetig ausgebaut mit u.a. der neu eröffneten Hochgeschwindigkeitsstrecke Casablanca-Tanger. Der Taktfahrplan wurde eingeführt und der Wagenpark ist erneuert worden. Klimatisierte und bequeme Züge sind heute die Regel. Die Bahnhöfe sind sauber und Zutritt haben nur Reisende mit Fahrschein.

Während dem Fastenmonat Ramadan kann es im Geschäftsalltag zu Einschränkungen kommen, wie zum Beispiel zu reduzierten Öffnungszeiten von Restaurants und Läden.



